



ライトアップ期間中
**和傘
無料貸出
あります**

photo by Narahashi Ken

期間 10/31(木)～12/1(日)
10/31、11/1は日本庭園が無料で観賞いただけます。
※盆栽苑は開苑いたしません※公園入園料別

時間 16:30～21:00
(消灯20:30)

16:30～21:00の入退園は

西立川口 (全日) または **立川口** (11/2～11/4、11/9～12/1)

日中からご来園の方は**16:30**までに
西立川口(全日)・**立川口(11/2～11/4、11/9～12/1)**
の駐車場に車、臨時駐輪場に持ち込み自転車を
停めてから**夜間開園エリア**にご移動ください。

砂川口などその他入口からの入退園や、サイクリングコースの使用はできません。

日本庭園

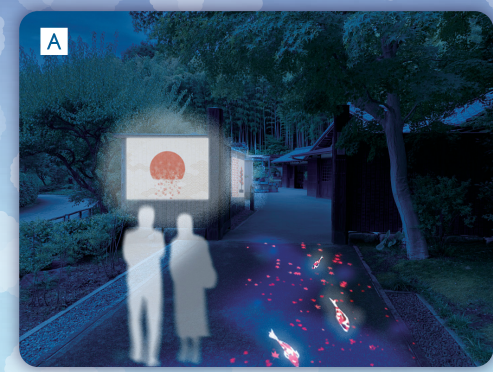

盆栽苑夜間観賞会
— 盆栽苑開苑20周年特別企画 —

2004年11月に我が国初の国営の本格的盆栽展示施設として整備された「盆栽苑」。今年は夜の盆栽の美しさをより際立たせる光の演出をお楽しみいただけます。

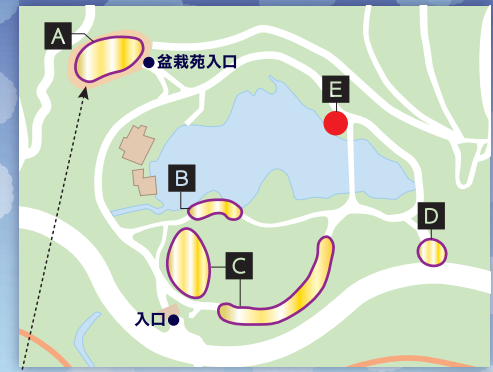

※写真はイメージです



photo by Tajima Ryo

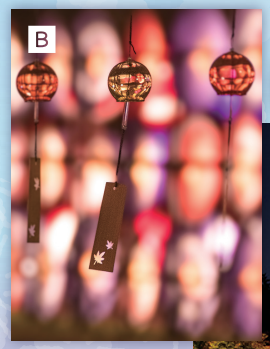

photo by Tajima Ryo

おすすめ
**photo
スポット**

日本庭園でのお願い

- 9:30～16:00 日中
- 16:30～20:30 夜間
- 夜間は準備が整い次第再開門します
- 16:00までに日本庭園からご退場ください。ライトアップご観賞の方は観賞券をご用意のうえ再開門をお待ちください。
- 夜間は指定場所のみ三脚使用可(一脚はOK)
- 飲食禁止
- ペットは入れません



E

日本庭園ライトアップ観賞券

日本庭園のライトアップをご覧いただくには、公園入園料とは別に、**観賞券**が必要です。今年は公園の入園料がセットになったお得なセット券も販売しています。

WEBでの事前販売 ※販売は専用サイトにて1週間前～当日

WEB販売専用サイト

日本庭園観賞券 事前販売

大人(月～木) ¥1,100 (金土日祝) ¥1,200

小中学生 ¥600 ※公園入園料別

入園セット券 事前販売

大人(月～木) ¥1,500 (通常価格¥1,550) (金土日祝) ¥1,600 (通常価格¥1,650)

小中学生 ¥700 ※小中学生は入園料無料につきセット券の販売はありません。※65歳以上のシルバーの方は上記価格より¥190お安くご購入いただけます。

現地での当日販売

窓口券 当日販売

大人 ¥1,300

小中学生 ¥700

販売はこもれびの家に 16:00-20:00 ※公園入園料別

●WEB券の予定枚数が完売した場合、窓口券の販売は行いません。●未就学児は無料です。●障害者手帳や年間パスポートの提示による割引はありません。●かたらいのイチョウ並木は公園入園料のみでご覧いただけます。●日中および10/31、11/1は、公園入園料のみでご覧いただけます。

秋の夜散歩



夜間バス

- 料金(1回) 大人400円/小中学生200円 ※キャッシュレス決済のみ。現金不可。(決済方法についてはHPをご確認ください。)
- 運行
 - ・停留所以外での途中下車はできません。
 - ・立川口～西立川間は11/5(火)～11/8(金)は運行いたしません。
 - ・車イス・ベビーカーはたたんでご乗車いただけます。
 - ・ペットはご乗車いただけません。

立川バス停	16:30～	(11/2～11/4、11/9～12/1)
↓約10分↑		
西立川バス停	16:30～	(かたらいのイチョウ並木最寄り)
↓約15分↑		
こもれびの家バス停	最終20:30	(日本庭園最寄り)

「よみがえる樹々のいのち」展

公園の管理で樹々から出た枝などで作り上げる作品たちを、夜にも楽しめるようにライトアップで演出します◎



※写真は昨年の作品です

秋の夜散歩グルメ

- 17:00～20:30 (受付は30分前まで)
- ♥ **西立川口売店**
ミントココア、あったかスープ など
 - ♥ **ふれあい広場レストラン**
牛タン串
 - ♥ **レイクサイドレストハウス(売店)**
モンブランカップケーキ、チュロス
 - ♥ **ガーデンナイトカフェ**
フランクフルト、ベーコン、マシュマロ、ホットドリンクなど
自分で焼いて楽しむプアアウトドアスタイルです!

秋の夜散歩2024 ライティングアドバイザー

フォトグラファー
Tajima Ryoさん

国内外のライトアップやイルミネーションスポットで数多くの撮影を行っているTajimaさんにライティングのアドバイスをいただいています!

かたらいのイチョウ並木

西立川口 から徒歩約10分
立川口 から徒歩約27分

点灯時間
16:30～20:30

公園入園料
のみでご覧
いただけます!

音と光が連動した
3つの演出を
約30分サイクルで
行います。



あたたかな黄色のライトアップ



黄色と白で鮮やかに



カラフル&リズムカル